

Associazione per i parchi del Vimercatese
SEGNALAZIONE PREVENTIVA AL PTCP DELLA PROVINCIA DI MONZA BRIANZA
SCHEDA n. 1

All'attenzione della Provincia MB - Direzione di Progetto Pianificazione Territoriale, Infrastrutture/Interventi Strategici e Trasporti, Piazza Diaz, 1 20052 Monza

Titolo Scheda	Scheda n. 01 – L'ambito agricolo strategico tra il PLIS del Molgora e quello del Rio Vallone
Soggetto proponente	Associazione per i Parchi del Vimercatese
Grado di tutela proposto	AASS Area agricola strategica
Descrizione del luogo	<p>Vasta area agricola cuore del 'paesaggio agricolo delle visuali' individuato dall'architetto Andreas Kipar all'interno del progetto "2009 Molta + Brianza" commissionato dalla Provincia di Milano nel 2009.</p> <p>Un ambito agricolo strategico dove sono già in corso innovative produzioni di qualità ed esperienze significative di distribuzione con la modalità della filiera corta (progetto Spiga e Madia, progetto Pane del Molgora, progetto Gusto di Brianza EST, presenza di una rete di Gruppi di Acquisto tra le più rilevanti a livello regionale).</p> <p>L'area era stata già individuata anche all'interno del progetto "Dorsale Verde Nord Milano" presentato dalla Provincia di Milano nel 2007 come naturale contenitore paesaggistico e corridoio ecologico da tutelare.</p> <p>La salvaguardia di questa vasta area agricola unita a quelle già tutelate e presenti nei PLIS della Cavallera, del Molgora e del Rio Vallone permetterebbe la creazione di un autentico parco agricolo di fascia nel Nord Milano con ricadute in termini di produzione agricola di prossimità del tutto simili a quelle attivate nel Sud della metropoli lombarda grazie al Parco Agricolo Sud Milano.</p>
Ubicazione	Tra i PLIS del Molgora e del Rio Vallone. Comuni di: Bernareggio, Aicurzio, Sulbiate, Mezzago, Vimercate, Burago Molgora, Agrate Brianza, Ornago.
Come raggiungere il luogo	L'area è molto vasta, l'accesso è possibile da ciascuno dei comuni di Bernareggio, Aicurzio, Sulbiate, Mezzago, Vimercate, Burago Molgora, Agrate Brianza, Ornago.
Contatti	<p>E.mail: parchivimercatese@brianzaest.it Sito web: www.parchivimercatese.it</p> <p>CC: info@territoriobrianza.it</p>
ALLEGATI	
Indicazione cartografica dell'area	PTCP_AsoParchi_Scheda01.gif

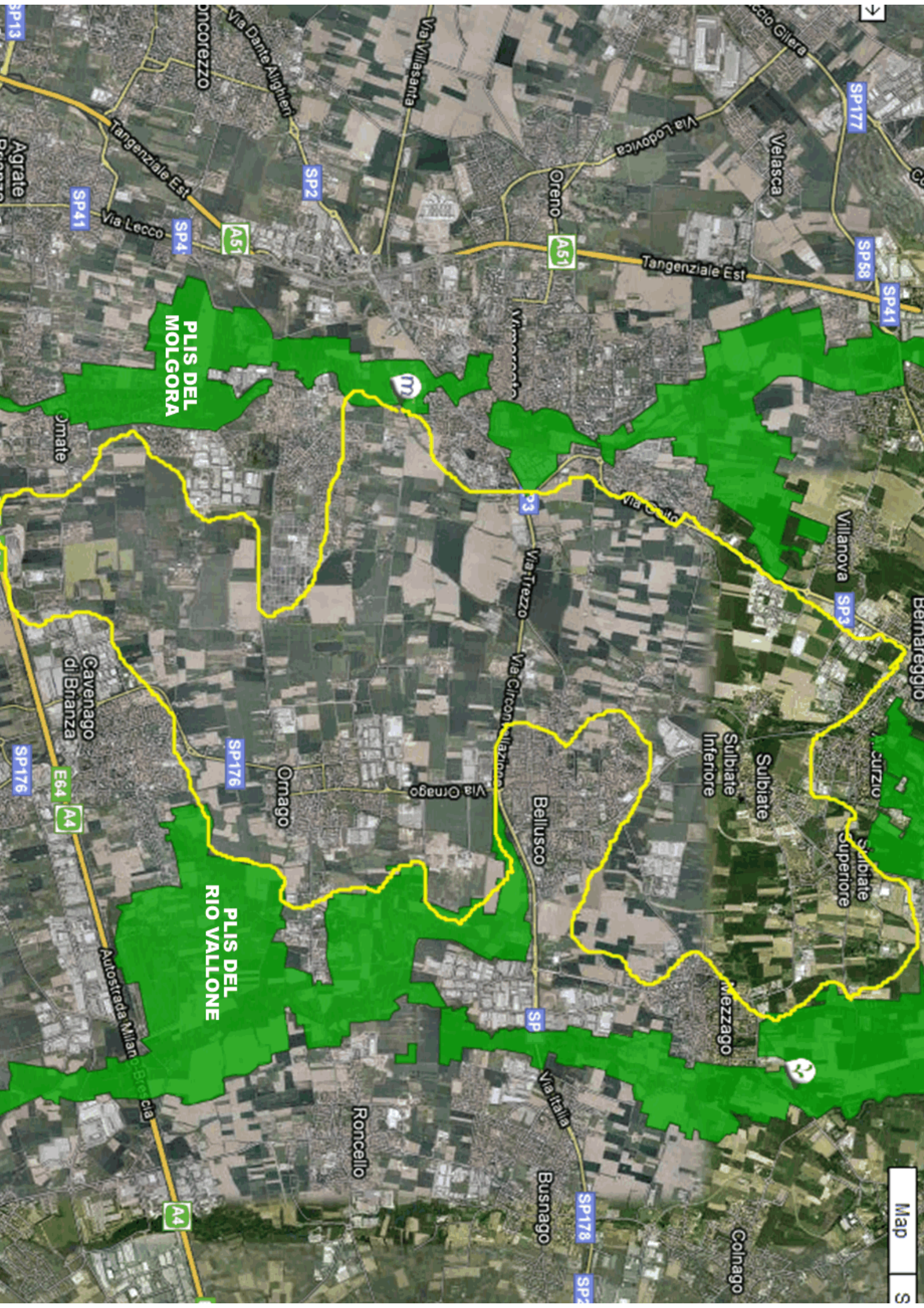

PLIS DEL MOLGORA

PLIS DEL RIO VALLONE