

Verifica della conservazione dello spazio libero in misura prevalente		MQ	%
<b>A</b>	<b>SUPERFICIE AMBITO D'INTESA (AIP + AREA AT1 ESTERNA AIP + AREA STE)</b>	<b>70.750</b>	
<b>B</b>	<b>SUPERFICIE AIP</b>	<b>20.850</b>	
	AIP NORD	18.350	
	AIP SUD	2.500	
<b>C</b>	<b>SUPERFICIE URBANIZZATA ALLO STATO DI FATTO IN AIP</b>	<b>8.500</b>	
	AIP NORD	8.500	
	AIP SUD	0	
<b>D</b>	<b>SUPERFICIE NON URBANIZZATA ALLO STATO DI FATTO IN AIP (=B-C)</b>	<b>12.350</b>	
	AIP NORD	9.850	
	AIP SUD	2.500	
<b>E</b>	<b>SUPERFICIE URBANIZZABILE PREVISTA IN INTESA</b>	<b>2.500</b>	<b>20% *</b>
	AIP NORD	0	0%
	AIP SUD	2.500	100%
<b>F</b>	<b>SUPERFICIE MINIMA DA MANTENERE A SPAZIO LIBERO (=D-E)</b>	<b>9.850</b>	<b>80% *</b>
	AIP NORD	9.850	100%
	AIP SUD	0	0%

\* percentuale rispetto alla superficie non urbanizzata allo stato di fatto

## Protocollo di intesa istituzionale ai sensi dell'art.34 delle norme del PTCP

Provincia di Monza e della Brianza  
Il Direttore del Settore Territorio

Comune di Nova Milanese  
Settore Urbanistica

### TAVOLA 3: Superficie urbanizzata allo stato di fatto e superficie urbanizzabile

Scala: 1:2.000

Data: Giugno 2022

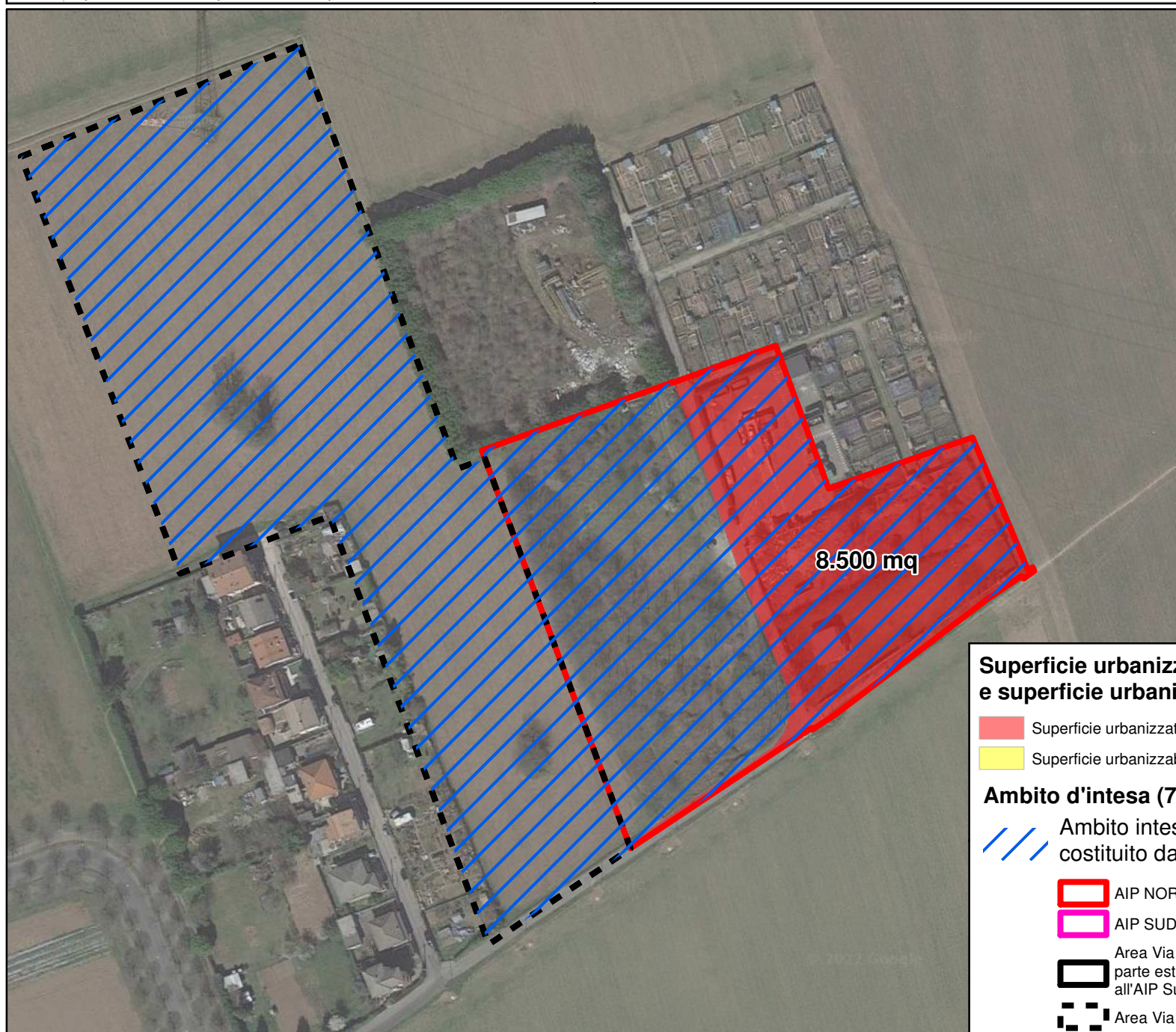

#### Superficie urbanizzata allo stato di fatto e superficie urbanizzabile in AIP

- Superficie urbanizzata allo stato di fatto
- Superficie urbanizzabile

#### Ambito d'intesa (70.750 mq)

- Ambito intesa costituito da:
- AIP NORD (18.350 mq)
- AIP SUD (2.500 mq)
- Area Via Parini parte esterna all'AIP Sud (23.700 mq)
- Area Via degli Orti (26.200 mq)

