

Protocollo di intesa istituzionale ai sensi dell'art.34 delle norme del PTCP

Provincia di Monza e della Brianza
Il Direttore del Settore Territorio





Comune di Misinto
Il Resp. dell'Ufficio Urbanistica

TAVOLA 3: Superfici urbanizzate allo stato di fatto e previsioni a nuovo consumo di suolo

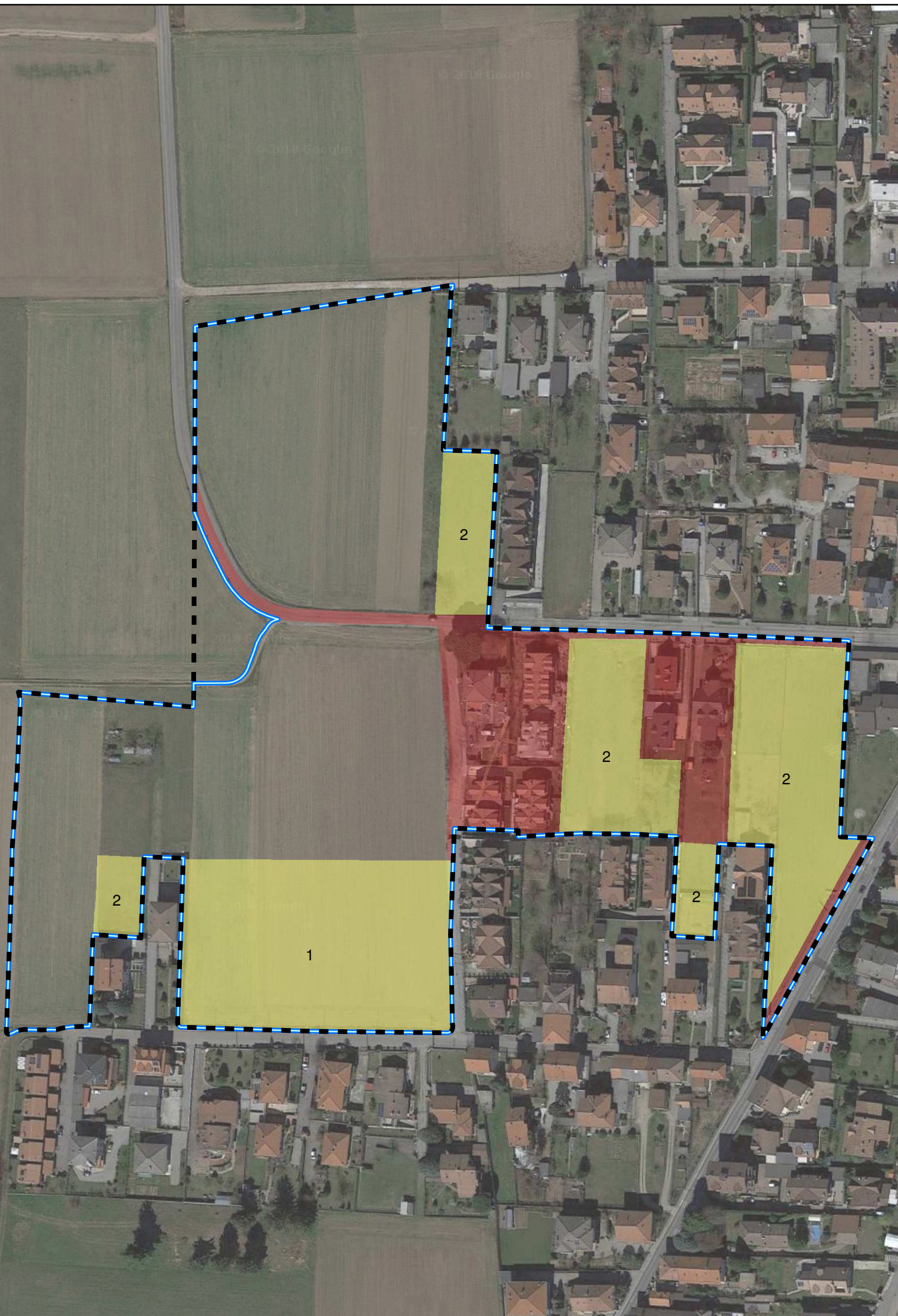
Scala: 1:2.000

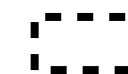
Data: Febbraio 2018



-  Perimetro dell'ambito d'intesa (67.670 mq)
-  Perimetro AIP rettificato a scala comunale (66.310 mq)
-  Superficie in AIP urbanizzata allo stato di fatto (9.790 mq)
-  Superficie in AIP a nuovo consumo di suolo (22.420 mq)
 - 1 Intervento di espansione a prevalente destinazione residenziale
 - 2 Interventi di completamento a prevalente destinazione residenziale

	Verifica della conservazione dello spazio libero in misura prevalente	MQ	%
A	SUPERFICIE AMBITO D'INTESA	67.670	
B	SUPERFICIE AIP	66.310	
C	SUPERFICIE URBANIZZATA ALLO STATO DI FATTO IN AIP	9.790	
D	SUPERFICIE NON URBANIZZATA ALLO STATO DI FATTO IN AIP (=B-C)	56.520	
E	SUPERFICIE A NUOVO CONSUMO DI SUOLO PREVISTA IN INTESA	22.420	40%*
F	SUPERFICIE MINIMA DA MANTENERE A SPAZIO LIBERO (=D-E)	34.100	60%*

* percentuale rispetto alla superficie non urbanizzata allo stato di fatto