

**OSSERVATORIO PTCP DI MONZA E BRIANZA**  
**OSSERVAZIONI AL PIANO TERRITORIALE DI COORDINAMENTO PROVINCIALE**  
**DI MONZA E BRIANZA**

La sottoscritta, a nome dell'Associazione ecologica "la puska" di Lentate sul Seveso

PRESENTA

la seguente osservazione al PTCP della Provincia di Monza e Brianza articolata come specificato nelle parti seguenti.

**PGT del Comune di Lentate sul Seveso adottato con delibera di C.C. n. 38 del 23/09/2011.**

|                                 |   |
|---------------------------------|---|
| <b>Documento di riferimento</b> | <b>Documento di Piano: punto 9.5. Ambito di Trasformazione AT5 "Birago Sud"</b> |
|---------------------------------|---|

**Inquadramento**

L'ambito AT 5 è localizzato a Birago, confina con il Parco delle Groane ed delimitato ad est dalla via Mameli ed attraversato dalla via fratelli Vigorelli. Superficie territoriale complessiva 10.550 mq.

**Indicazione cartografica del documento adottato**

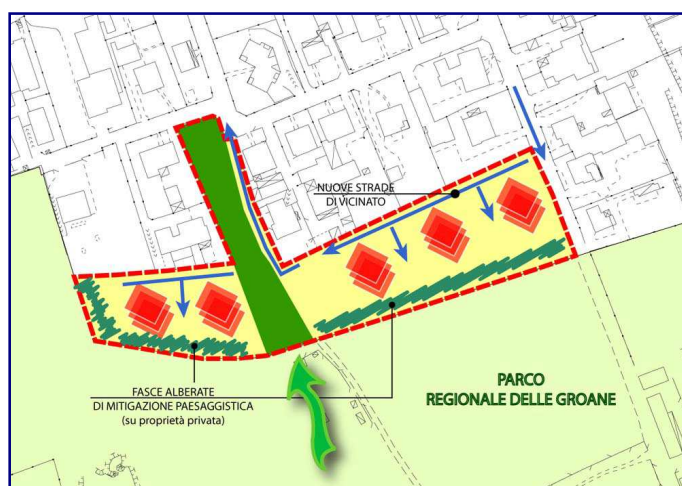

**Proposta modifica**

In relazione al Documento di Piano, questa scelta:

1. non è in sintonia con il principio di salvaguardia del territorio agricolo richiamato al punto 5.2.3 (Politiche per l'agricoltura);
2. non trova coerenza con gli obiettivi di salvaguardia espressi dal PTCP della provincia di Monza e Brianza relativamente alle cosiddette "fasce preparco";
3. non risponde all'esigenza abitativa endogena della frazione di Birago.

La scelta non è motivata; risulta avere origine esclusivamente dall'accettazione di istanze presentate da privati e non da politiche di riqualificazione urbanistica, paesistica e/o ambientale. Si tratta di un nuovo insediamento in zona agricola che ha carattere esclusivamente speculativo che sottrae alla frazione di Birago una considerevole area agricola strutturata importante in quanto è situata a confine con il parco regionale delle Groane.

Il preservare le aree agricole poste a confine con il perimetro di un parco regionale assume particolare rilievo in quanto permette non solo di estendere la tutela naturalistica e paesaggistica in un areale più ampio e strutturalmente più ricco

rispetto al parco regionale esistente, ma e soprattutto di favorire la sperimentazione di attività agricole e fruttive compatibili.  
Occorre quindi che il DdP ponga fra gli obiettivi strategici anche la salvaguardia di tutte le aree agricole a confine con i due parchi presenti classificandole come aree agricole strategiche  
Inoltre si ritiene inopportuna la previsione di nuovi ambiti residenziali in aggiunta a quanto già previsto nel PRG.  
**Si chiede pertanto di stralciare l’Ambito di Trasformazione “AT5 Birago Sud” e riportare ad agricolo le aree interessate al fine di rafforzare la struttura del comparto agricolo necessario alla protezione del Parco regionale delle Groane.**

#### Foto dei luoghi

