PROVINCIA MONZA BRIANZA

COMUNE DI CONCOREZZO

Protocollo di intesa istituzionale ai sensi dell'art.34 delle norme del PTCP

Provincia di Monza e della Brianza
Il Direttore del Settore Territorio

Comune di Concorezzo
Settore Urbanistica e Ambiente

TAVOLA 1: Inquadramento dell'AIP (Ambito di Interesse Provinciale)

Scala: 1:2.000 e 1:3.000

Data: Ottobre 2017

PTCP - Estratto tavola 6D - Individuazione dell'AIP oggetto di intesa

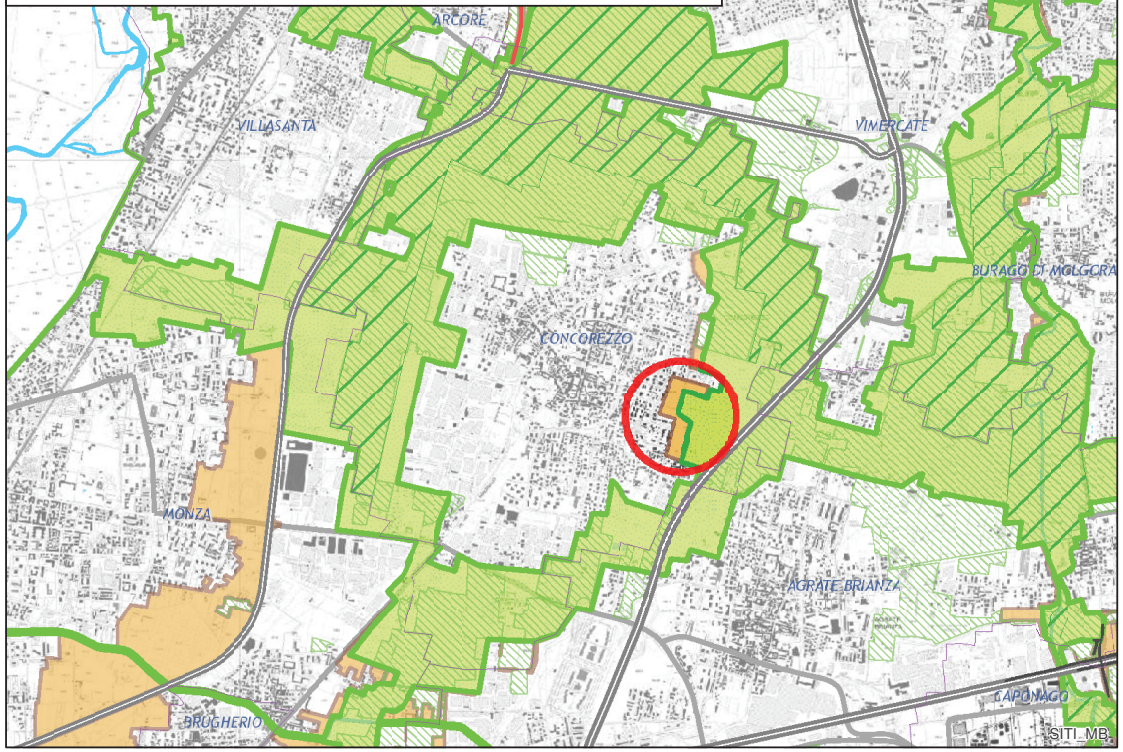

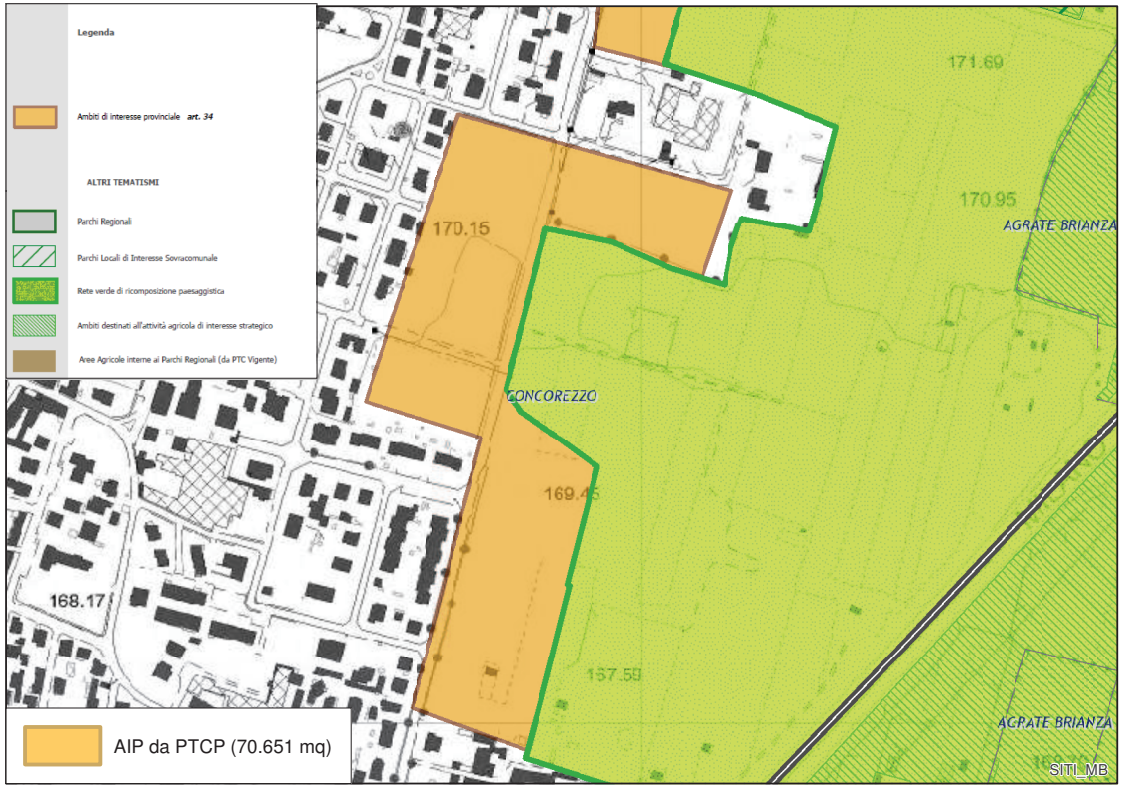
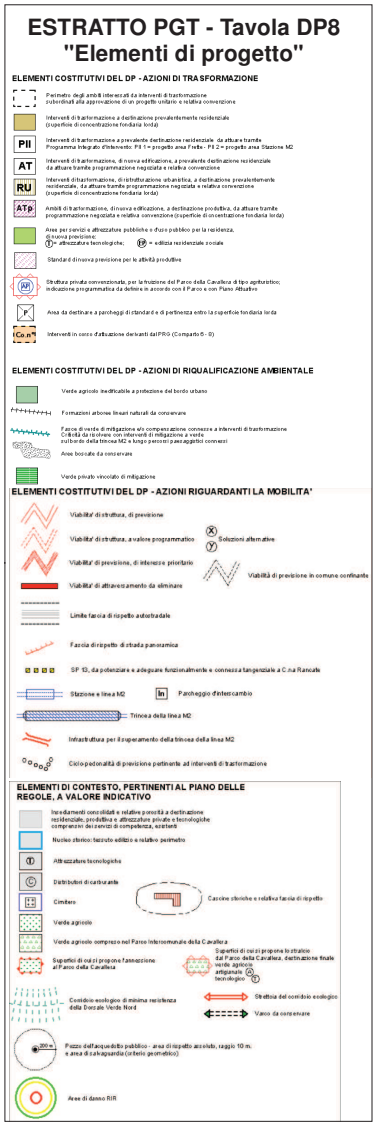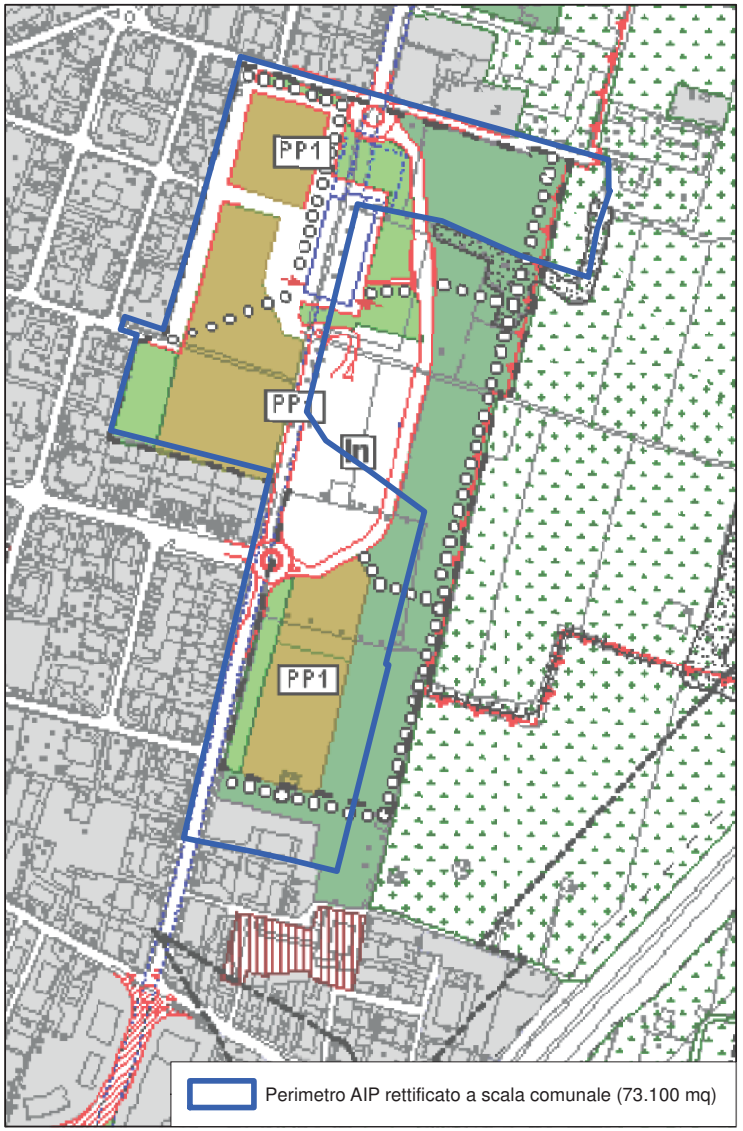
ESTRATTO PGT - Tavola DP8 "Elementi di progetto"