

Protocollo di intesa istituzionale ai sensi dell'art.34 delle norme del PTCP

Provincia di Monza e della Brianza
Il Direttore del Settore Territorio e Ambiente

Comune di Bovisio Masciago
Settore Gestione Territorio

Comune di Limbiate
Settore Territorio

TAVOLA 3: Superficie urbanizzata allo stato di fatto e superficie urbanizzabile

Scala: 1:4.000

Data: Aprile 2023

- Superficie urbanizzata allo stato di fatto
- Superficie urbanizzata da PA adottato prima dell'approvazione Ptcp (art.34.3.b delle Norme do Ptcp)
- Superficie urbanizzabile:
 - 1 Residenziale in TUC (4.950 mq)
 - 2 Produttivo in TUC (1.200 mq)
 - 3 Area all'interno della quale è possibile individuare superficie urbanizzabile per parcheggio pubblico e chioschi a servizio del cimitero nella quantità massima di 2.100 mq (la superficie urbanizzabile individuata in mappa è puramente indicativa)
 - 4 servizi cimiteriali (2.050 mq)

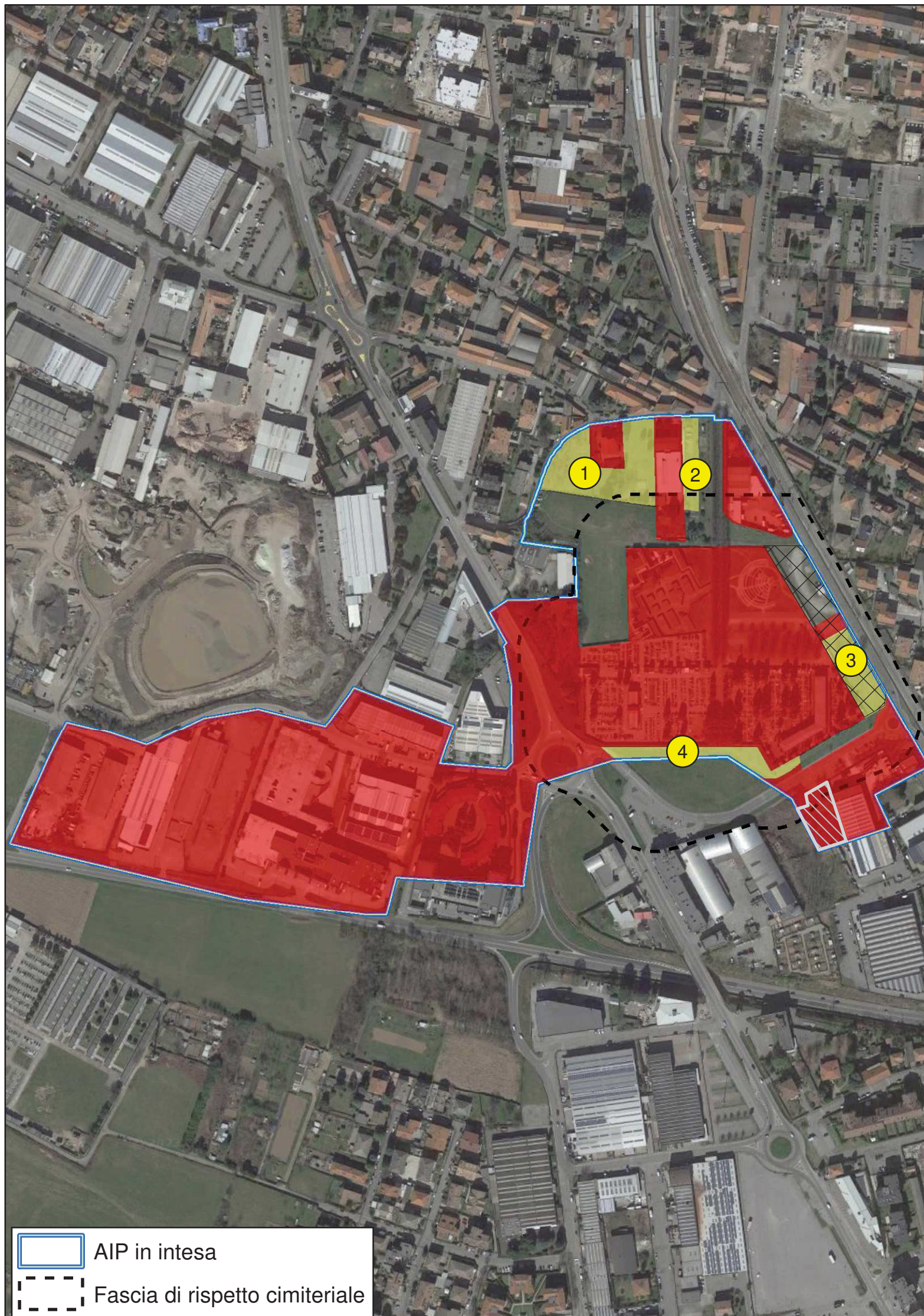

	Verifica del mantenimento del suolo libero in misura prevalente	mq	%
A	SUPERFICIE AMBITO D'INTESA	152.250	
B	SUPERFICIE AIP di cui:	152.250	
	in Comune di BOVISIO MASCIAGO	79.100	
	in Comune di LIMBIATE	73.150	
C	SUPERFICIE URBANIZZATA ALLO STATO DI FATTO IN AIP	125.660	
	in Comune di BOVISIO MASCIAGO	52.510	
	in Comune di LIMBIATE	73.150	
D	SUOLO LIBERO ALLO STATO DI FATTO IN AIP (=B-C)	26.590	
	in Comune di BOVISIO MASCIAGO	26.590	
	in Comune di LIMBIATE	0	
E	SUPERFICIE URBANIZZABILE PREVISTA IN INTESA	10.300	39%*
	in Comune di BOVISIO MASCIAGO	10.300	
	in Comune di LIMBIATE	0	
F	SUPERFICIE MINIMA DA MANTENERE A SUOLO LIBERO (=D-E)	16.290	61%*
	in Comune di BOVISIO MASCIAGO	16.290	
	in Comune di LIMBIATE	0	

* percentuale rispetto alla superficie non urbanizzata allo stato di fatto

AIP in intesa

Fascia di rispetto cimiteriale