

**PIANO TERRITORIALE DI COORDINAMENTO PROVINCIALE (PTCP)  
DI MONZA E BRIANZA**

**OSSERVAZIONE PRESENTATA DA: OSSERVATORIO PTCP DI MONZA E BRIANZA**

**Osservazione**

a cura di:  
Osservatorio PTCP di Monza e Brianza  
Comitato per l'ampliamento del Parco Brianza  
Centrale

**Comuni di Besana in Brianza**

Montesiro - Alta Valle della Brovada

Immagine PTCP di Monza e Brianza **Tavola 6d** Ambiti di interesse provinciale

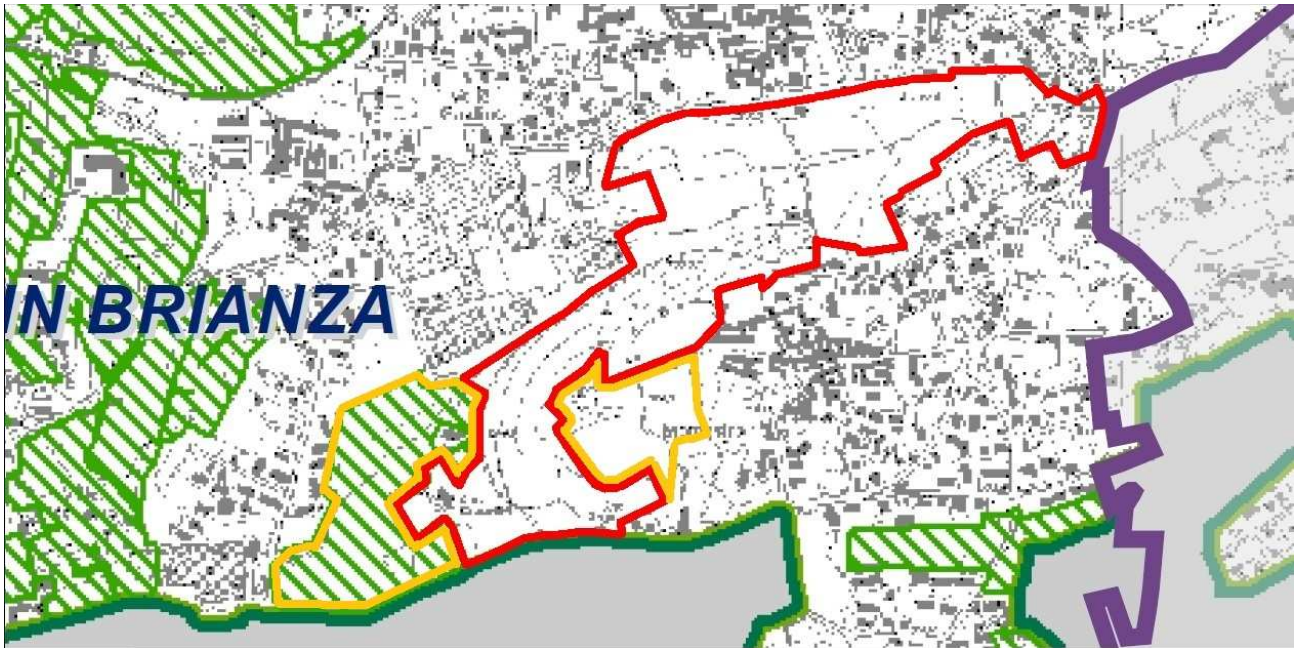

Immagini PGT del Comune di Besana in Brianza

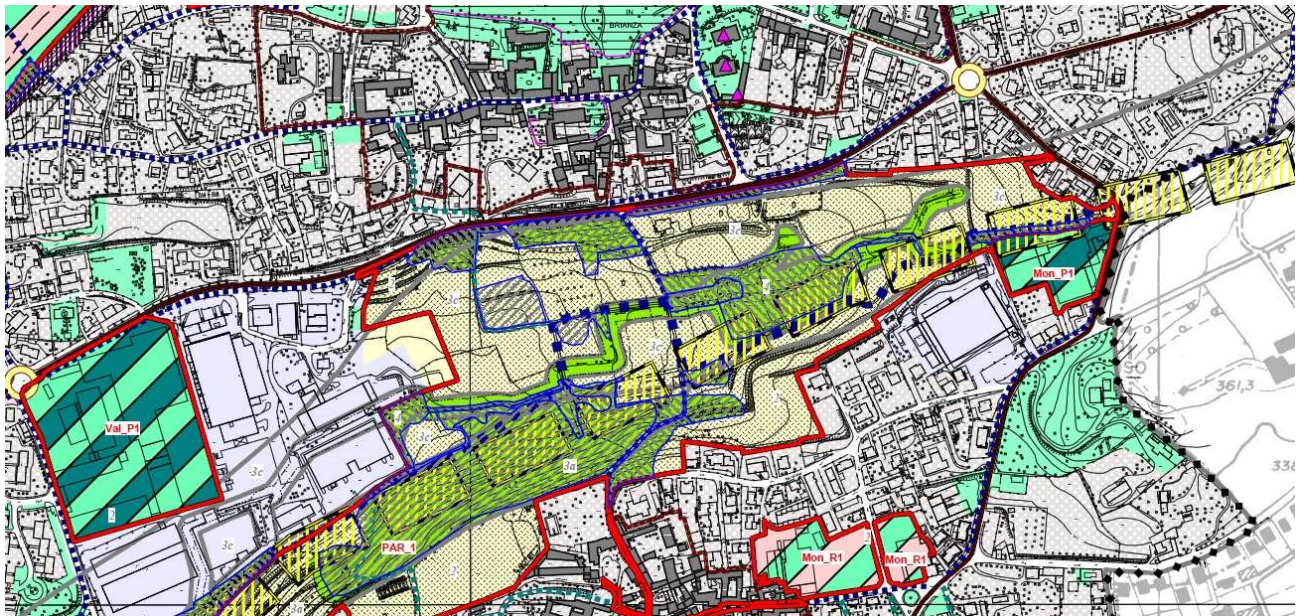

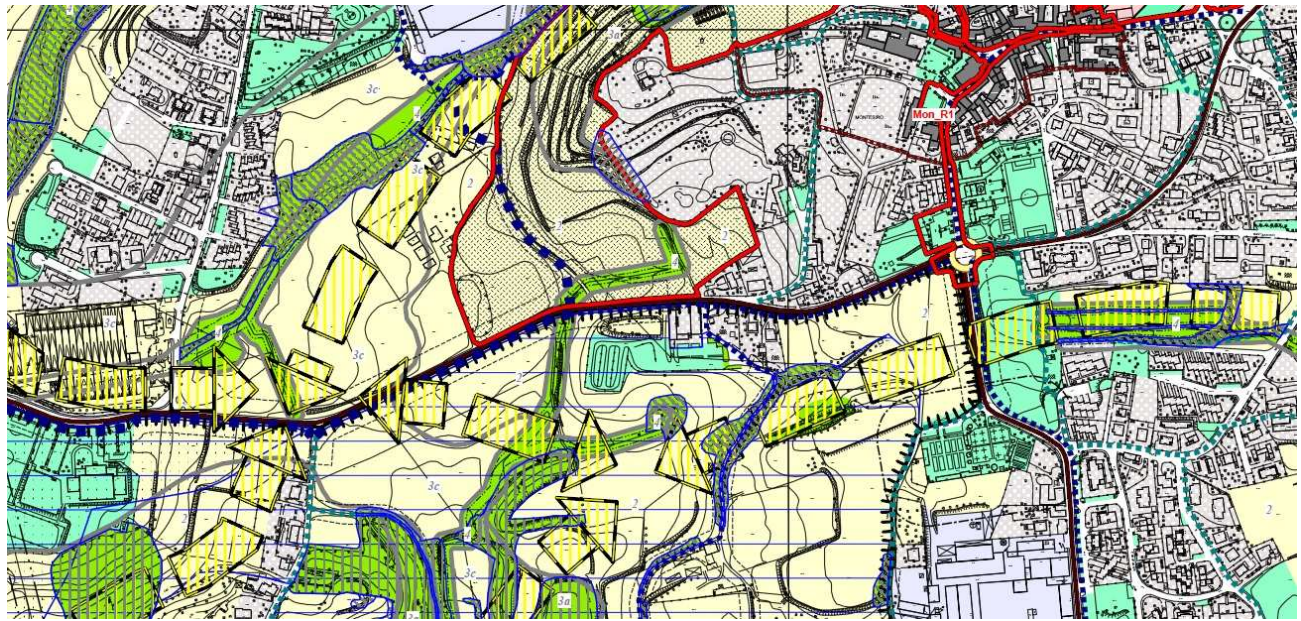

## OSSERVAZIONE

La testata della Valle del Rio Brovada penetra all'interno dell'intricato tessuto collinare che contraddistingue in modo, quasi, impareggiabile il vasto territorio comunale di Besana in Brianza, il comune, appunto, caratterizzato dagli innumerevoli colli di chiara origine morenica e dai numerosi borghi (frazioni), spesso di lontana origine medioevale, che lo compongono.

Pur di grande valore ecologico e paesaggistico - basti solo pensare alla superba visuale che si gode sulle sue balze esposte a meridione, da sopra la Cascina del Brusignone - l'alta valle della Brovada fu, inspiegabilmente, esclusa dal territorio del costituendo e contiguo Parco Regionale della Valle del Lambro. Questo fatto ha contribuito certamente ad una progressiva urbanizzazione lungo i suoi margini ma non solo (si osservino, ad esempio, gli insediamenti industriali sulla destra orografica, a valle dell'arcinota strada provinciale per Monticello Brianza). Nonostante ciò, la valle conserva ancora ampi spazi di territorio ineditato nei quali si alternano zone naturali a vaste aree ancora coltivate e presidiate da locali aziende agricole, con significativi esempi di filiera corta, fra i quali si segnala, sui magnifici terrazzi e sui ronchi ad ovest di Montesiro, la presenza dell'Azienda Agricola Mapi di Pina Alagia dedita alla produzione (senza utilizzo di diserbanti) e alla vendita diretta di ortaggi di stagione.

La valle che verso sud prosegue, in continuità ecologica, nei territori inclusi nel perimetro del Parco della Valle del Lambro, costituisce, inoltre, con la sua testata, un importante corridoio ecologico di connessione locale con l'area verde attorno al Sanatorio di Montereio di Casatenovo e, conseguentemente, con il Parco agricolo della Valletta.

Tutto ciò premesso, essendo le aree dell'alta Valle della Brovada quasi interamente considerate dal vigente Piano di Governo del Territorio di Besana in Brianza come **aree agricole** o di "**parco agricolo** di valorizzazione del sistema urbano" ed, in parte minore, aree (naturali) non soggette a trasformazione, ma essendo, viceversa, ricompresa, solo una porzione ridotta delle stesse tra gli Ambiti destinati all'attività agricola di interesse strategico

**si richiede** il completo inserimento delle aree, contornate in rosso nell'immagine allegata, negli Ambiti destinati all'attività agricola di interesse strategico (art. 6 - *Tavola 7 del Piano Territoriale di Coordinamento Provinciale*)

al contempo, **si richiede** l'inserimento nella Rete Verde di Ricomposizione Paesaggistica (art. 31 - *Tavola 6a del Piano Territoriale di Coordinamento Provinciale*) delle aree contornate nei colori rosso e giallo nell'immagine allagata.

## RIFERIMENTI A CUI INDIRIZZARE LA RISPOSTA :

[brianza.centrale@libero.it](mailto:brianza.centrale@libero.it)

[info@territoriobrianza.it](mailto:info@territoriobrianza.it)